



KEMENTERIAN KESIHATAN MALAYSIA

**KENYATAAN MEDIA**  
**KEMENTERIAN KESIHATAN MALAYSIA**

**SITUASI SEMASA DEMAM DENGGI DI MALAYSIA**  
**MINGGU EPIDEMIOLOGI 30 (24 JULAI – 30 JULAI 2022)**

Pada Minggu Epidemiologi ke-30 tahun 2022, jumlah kes demam denggi yang dilaporkan adalah 1,524 berbanding 1,689 kes pada minggu sebelumnya, iaitu penurunan sebanyak 165 kes (9.8%). Tiga (3) kematian akibat komplikasi demam denggi dilaporkan pada Minggu Epidemiologi ke-30 tahun 2022.

Kumulatif kes demam denggi yang dilaporkan sehingga kini adalah sebanyak 31,128 kes berbanding 16,194 kes bagi tempoh sama tahun 2021 iaitu peningkatan sebanyak 14,934 kes (92.2%), manakala sebanyak 22 kematian akibat komplikasi denggi dilaporkan berbanding 10 kematian bagi tempoh yang sama pada tahun 2021, iaitu peningkatan sebanyak 120%. **(Lampiran A & C).**

Lokaliti hotspot denggi meningkat sebanyak lapan (8) lokaliti berbanding 64 lokaliti pada minggu sebelumnya menjadikan sejumlah 72 lokaliti hotspot dilaporkan pada minggu ini. Daripada 72 lokaliti hotspot tersebut, sebanyak 64 (89%) lokaliti berada di Negeri Selangor, enam (6) (8%) lokaliti di WPKL & Putrajaya dan dua (2) (3%) lokaliti di Sabah. **(Lampiran B & D).**

Survelan chikungunya merekodkan sebanyak lima (5) kes pada minggu ke-30 dengan empat (4) kes dari Selangor dan satu (1) kes dari WPKL & Putrajaya. Jumlah kumulatif kes chikungunya sehingga kini adalah 548 kes **(Lampiran E).**

Bagi surveilan zika, sebanyak 1,046 sampel darah dan 10 sampel urin telah dijalankan saringan zika dan hasil kesemuanya adalah negatif.

Penyakit demam denggi boleh dicegah melalui tindakan proaktif pembersihan persekitaran dan pemusnahan tempat pembiakan nyamuk Aedes oleh masyarakat. Bagi mengetahui status denggi di lokaliti kediaman masing-masing, masyarakat boleh melayari portal rasmi iDengue di pautan laman sesawang <https://idengue.mysa.gov.my/>. Mencegah demam denggi adalah lebih utama daripada merawat. Jangan alpa, demam denggi boleh meragut nyawa.  
**Tiada Aedes, tiada denggi, chikungunya dan zika.**

**TAN SRI DATO' SERI DR. NOOR HISHAM BIN ABDULLAH**  
Ketua Pengarah Kesihatan  
Kementerian Kesihatan Malaysia  
**5 Ogos 2022**

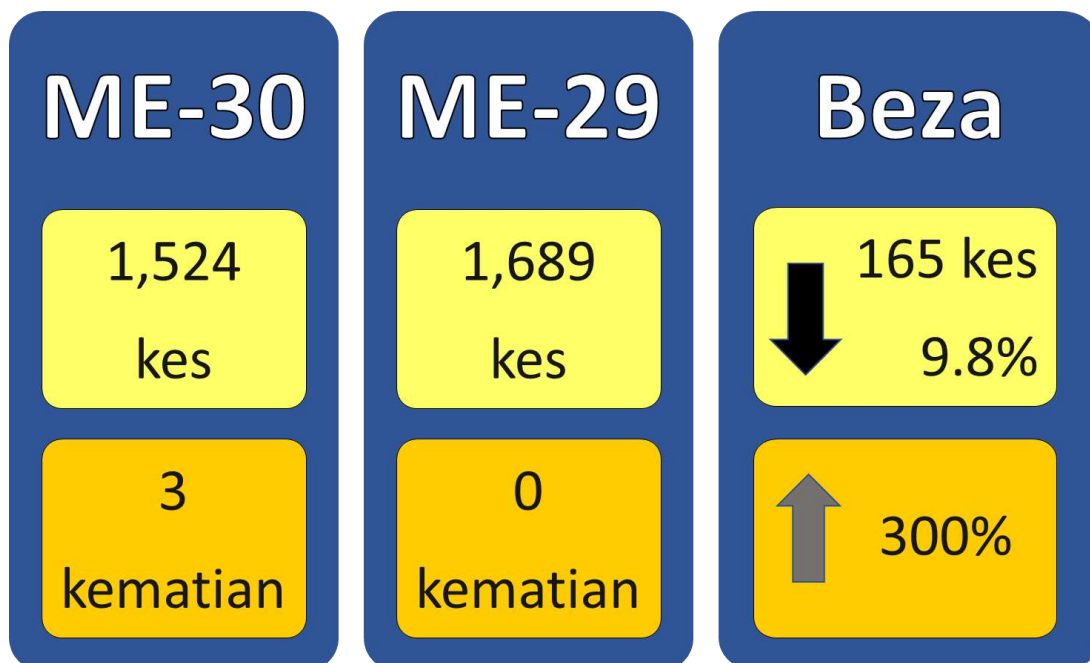

Gambarajah 1: Perbandingan kes dan kematian demam denggi minggu ke-29 dan ke-30 tahun 2022



Gambarajah 2: Perbandingan kes dan kematian demam denggi sehingga minggu ke-30 tahun 2022 dan tempoh sama tahun 2021

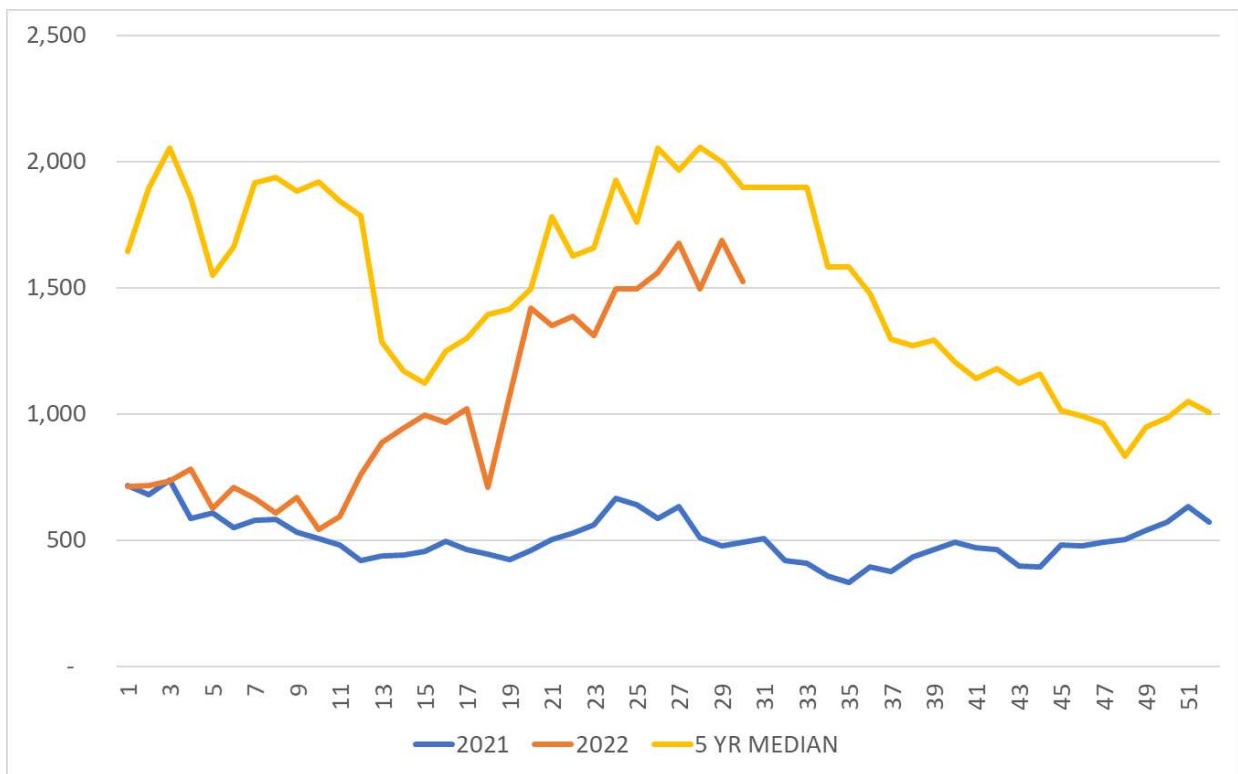

**Gambarajah 3: Perbandingan tren kes mingguan demam denggi Malaysia tahun 2022, 2021 dan median 2017-2021**

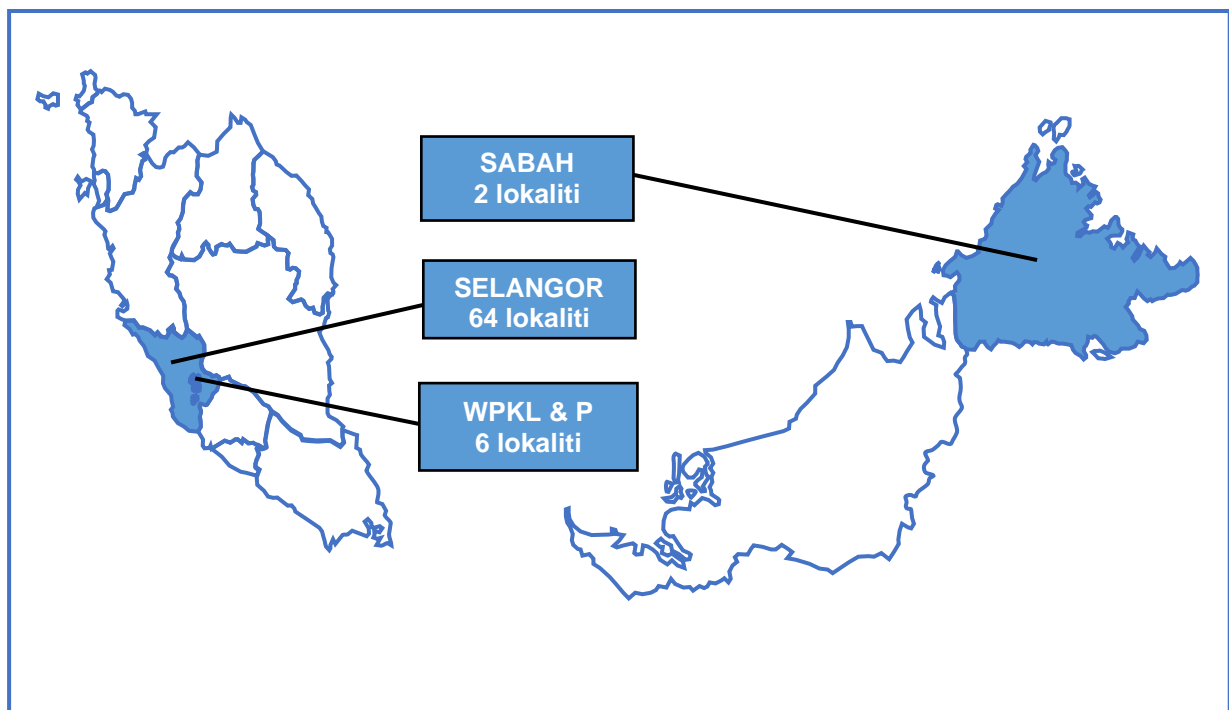

**Gambarajah 4: Jumlah lokaliti hotspot denggi minggu ke-30 tahun 2022**

**BILANGAN KES DENGGI PADA MINGGU 30/2022****(24 Julai hingga 30 Julai 2022)**

Bil.	Negeri	Bilangan Kes dan Kematian Denggi dilaporkan				Kumulatif Kes Denggi sehingga ME 30/2022		Kumulatif Kes Denggi sehingga ME 30/2021	
		Minggu 30 (24 Julai – 30 Julai 2022)		Minggu 29 (17 Julai – 23 Julai 2022)					
		Kes	Mati	Kes	Mati	Kes	Mati	Kes	Mati
1	Perlis	2	0	2	0	23	0	15	0
2	Kedah	21	0	26	0	649	2	343	0
3	P. Pinang	27	0	15	0	388	0	264	0
4	Perak	26	0	25	0	619	0	380	1
5	Selangor	815	1	1,000	0	19,860	5	9,463	2
6	WP KL & Putrajaya	157	0	185	0	2,979	5	1,897	1
7	N. Sembilan	49	0	66	0	921	2	377	1
8	Melaka	22	0	21	0	319	0	429	0
9	Johor	93	0	85	0	1,507	1	1,308	1
10	Pahang	32	1	31	0	423	1	296	1
11	Terengganu	9	0	4	0	126	0	30	0
12	Kelantan	35	0	29	0	417	2	130	0
13	Sarawak	19	0	8	0	358	1	248	0
14	Sabah	217	1	192	0	2,522	3	1,010	3
15	WP Labuan	0	0	0	0	17	0	4	0
	<b>MALAYSIA</b>	<b>1,524</b>	<b>3</b>	<b>1,689</b>	<b>0</b>	<b>31,128</b>	<b>22</b>	<b>16,194</b>	<b>10</b>

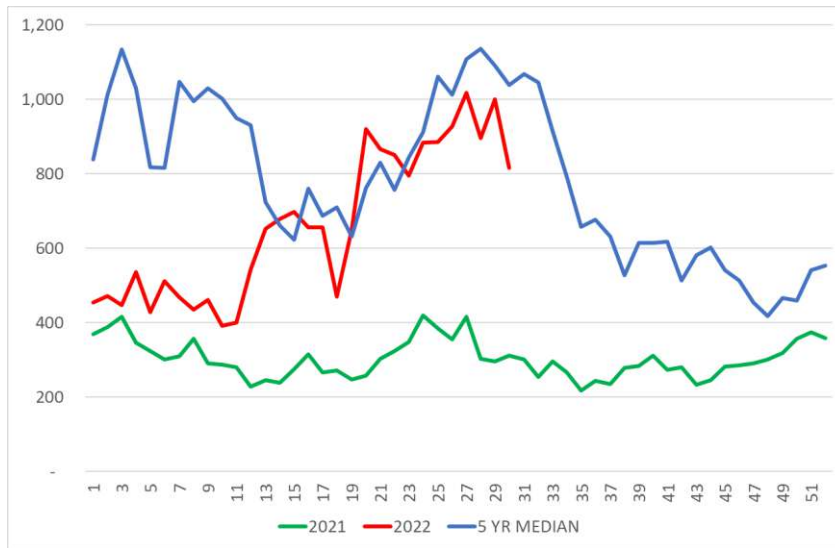

**Selangor**

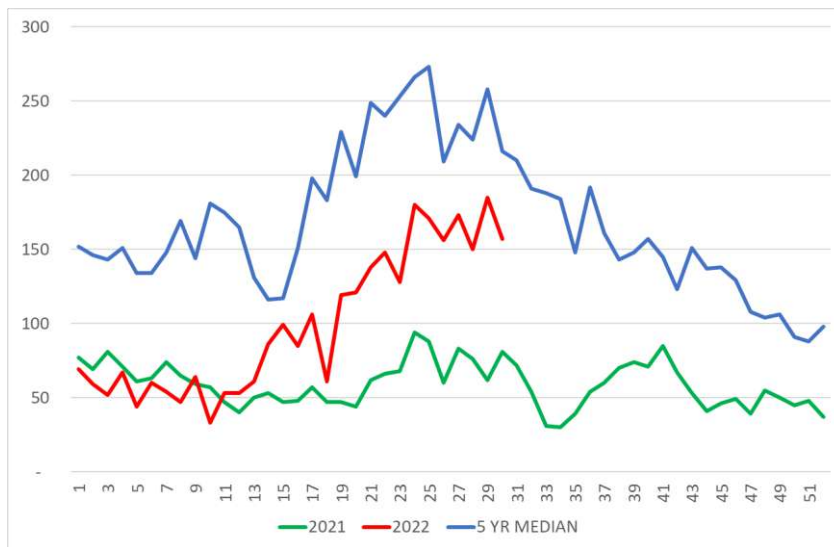

**WPKL & Putrajaya**

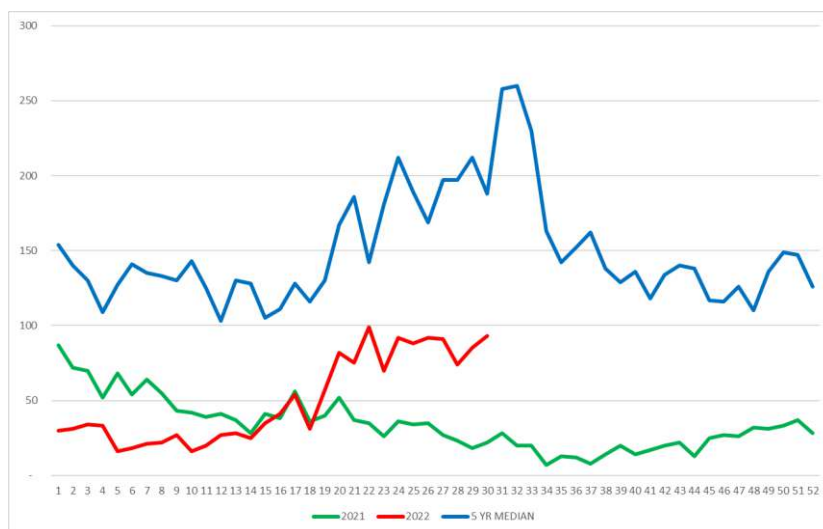

**Johor**

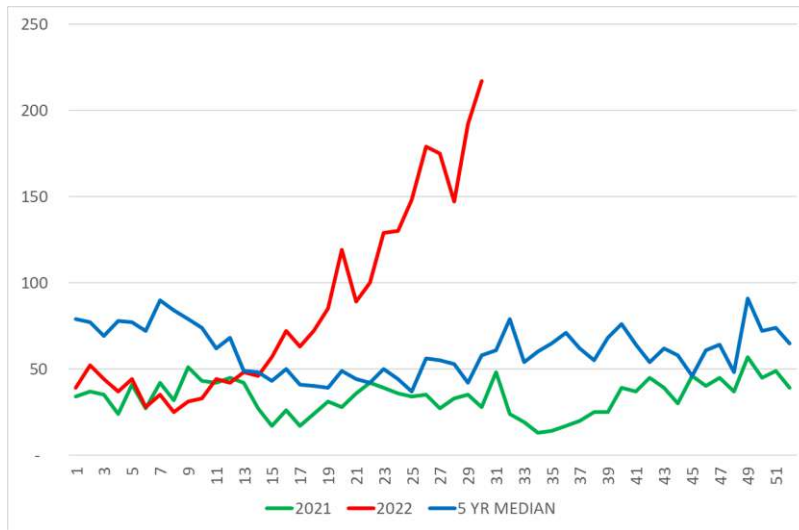

**Sabah**

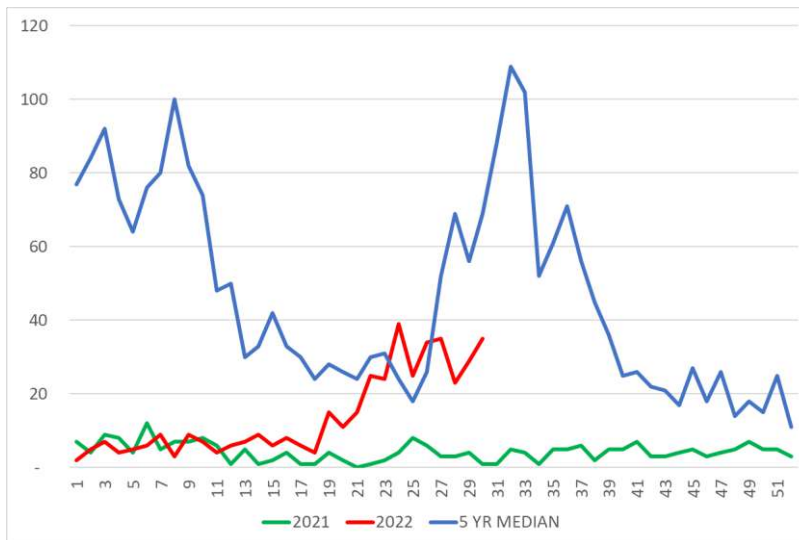

**Kelantan**

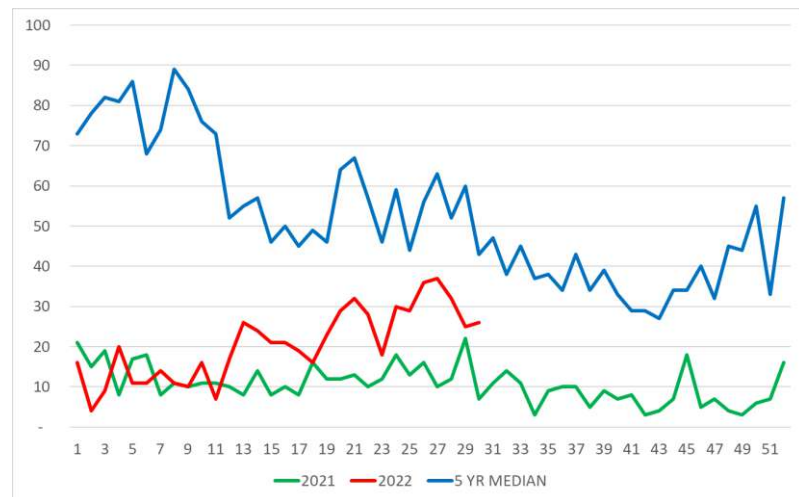

**Perak**

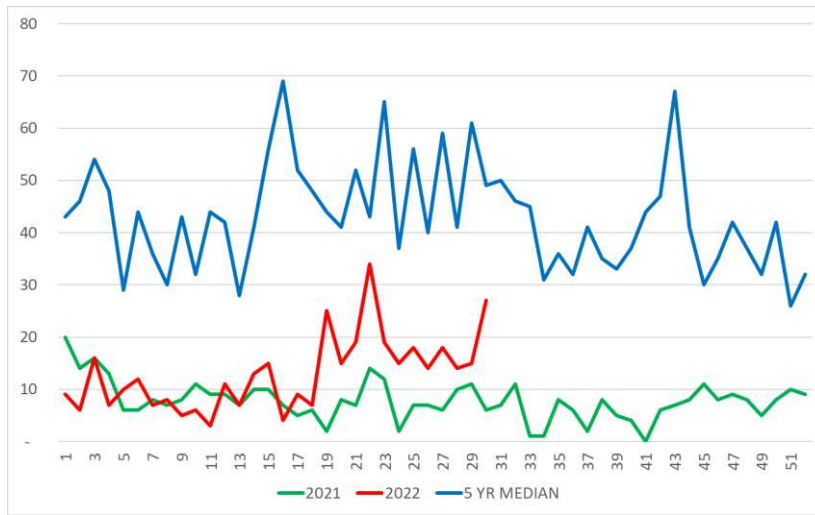

**Pulau Pinang**

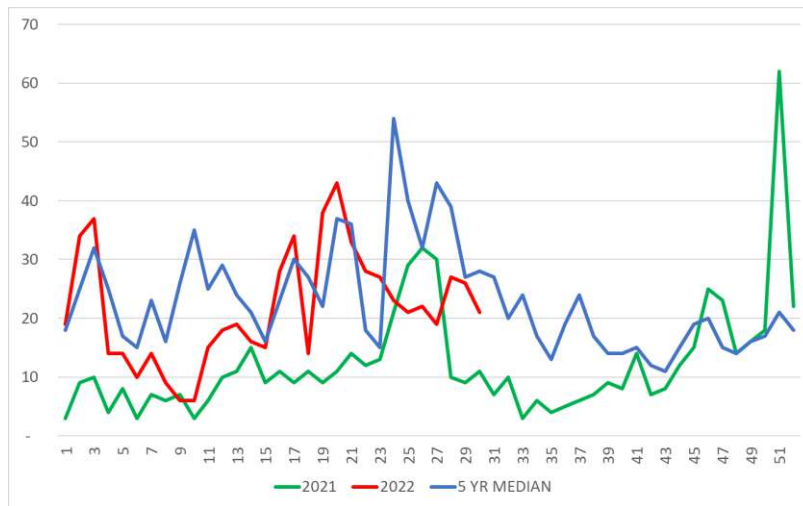

**Kedah**

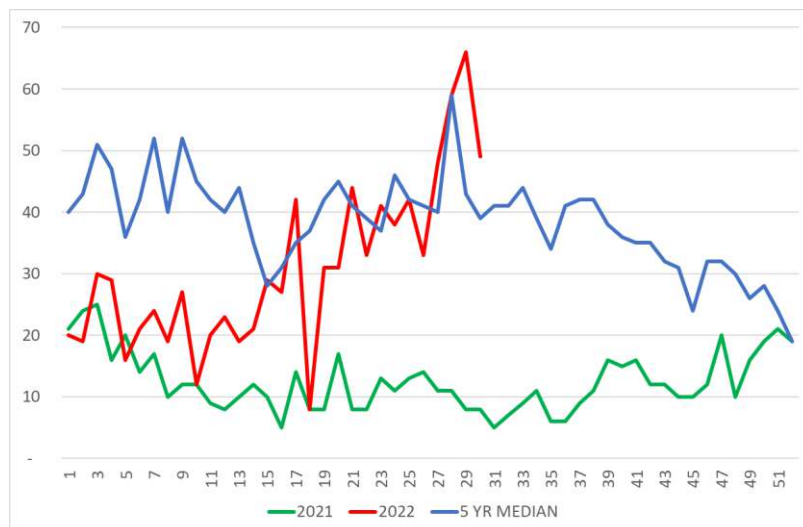

**Negeri Sembilan**



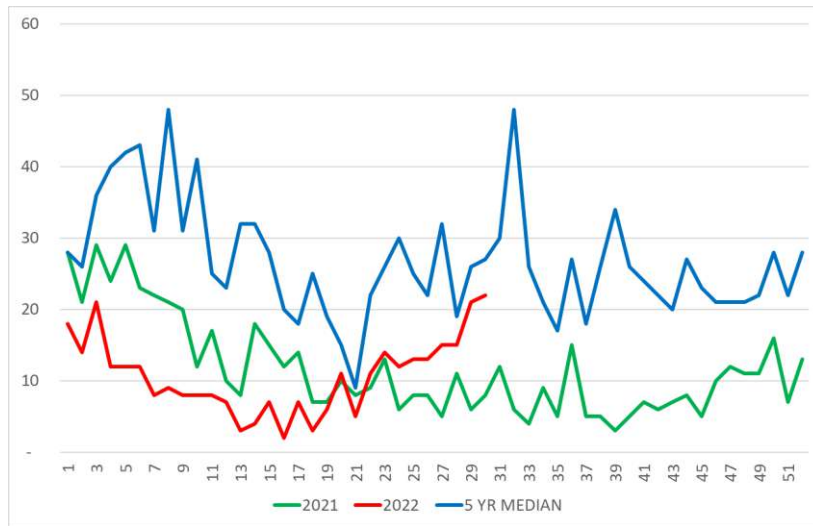

**Melaka**

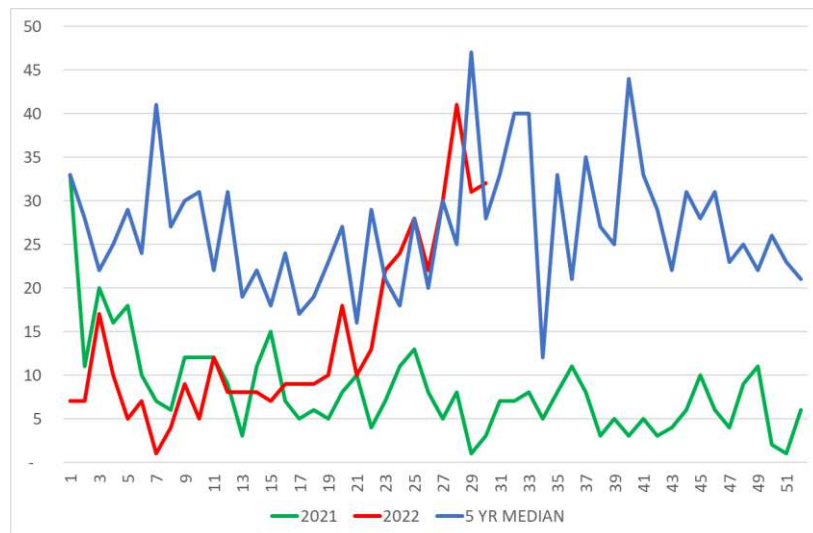

**Pahang**

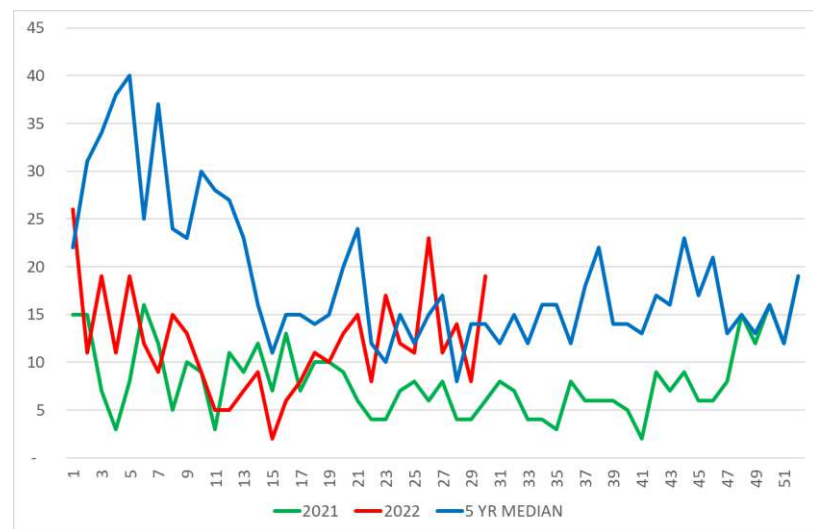

**Sarawak**

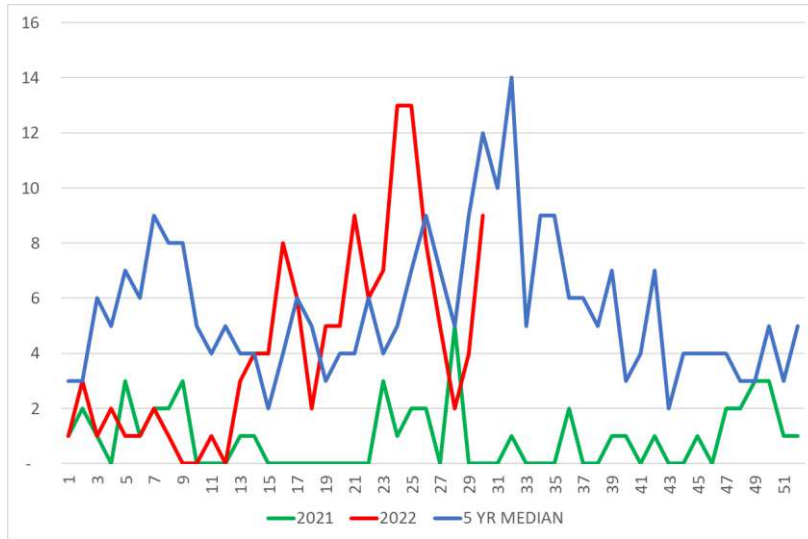

**Terengganu**

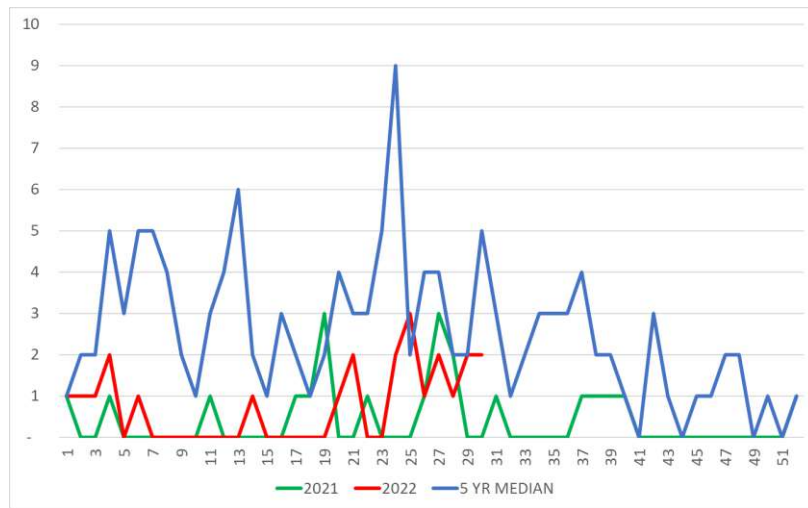

**Perlis**

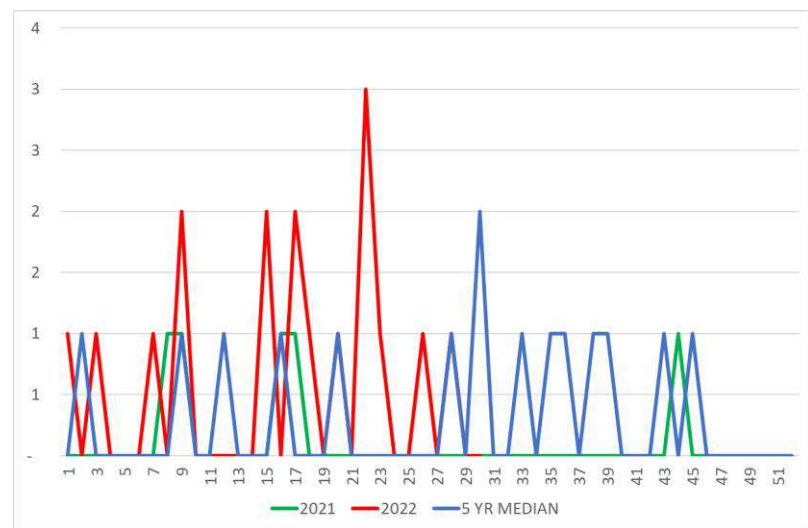

**Labuan**

**LOKALITI HOTSPOT PADA MINGGU 30/2022  
(24 Julai hingga 30 Julai 2022)**

NO	NEGERI	DAERAH	LOKALITI	BIL KES	TEMPOH WABAK (HARI)
1	SELANGOR	Petaling	E11. Sri PJS 6 Flat Desa Mentari 2 (Blok 4, 5, 6)	72	144
2	SELANGOR	Petaling	E11. Sri PJS 6 Flat Desa Mentari 1 (Blok 1, 2, 3)	27	105
3	SELANGOR	Petaling	E2. Seksyen 17 (Teres A: Jln 17/2 - 17/15)	28	104
4	SELANGOR	Petaling	E14. USJ 16 (Sri Tanjung)	30	97
5	SELANGOR	Hulu Langat	Jalan TKP 1-9 Taman Kantan Permai	21	85
6	SELANGOR	Hulu Langat	Kampung Baru Semenyih	15	82
7	SELANGOR	Petaling	E13. USJ 3/4	25	76
8	SELANGOR	Petaling	E15. Bdr Bkt Puchong Bp 1 (Flat Bkt Puchong)	15	74
9	SELANGOR	Sepang	Kg. Baru Dengkil	19	74
10	SELANGOR	Petaling	E1. Seksyen 13 (Pangsapuri Brunfield Riverview)	30	73
11	SELANGOR	Petaling	E3. Seksyen 27 (Teres C - Jln 27/38 - 27/52A)	30	72
12	SELANGOR	Hulu Langat	Jalan Kajang Mewah 10-20 Taman Kajang Mewah	11	71
13	SELANGOR	Petaling	E14. Tmn Sri Puchong	15	70
14	SELANGOR	Kuala Langat	Pangsapuri Impian, BSP	22	69
15	WPKL&P	W/P Putrajaya	Presint 8 Parcel 4C	18	67
16	SELANGOR	Hulu Langat	Kem PGA Semenyih	15	58
17	SELANGOR	Petaling	E2. Seksyen 20 (Flat A: Blok 1 - 4)	28	57
18	SELANGOR	Petaling	E6. BL PJU 9 SD 13 Apt Sri Meranti (1) [A, B, C, D, E, F, G]	17	55
19	SELANGOR	Hulu Langat	Jalan 1-8 Taman Desa Mewah	13	54
20	SELANGOR	Petaling	E15. Tmn Saujana Puchong SP 7	9	54
21	SABAH	Tuaran	Taman Telipok Ria	9	54
22	SELANGOR	Hulu Langat	Jalan 8/1-15 Seksyen 8 Bandar Baru Bangi	10	52

NO	NEGERI	DAERAH	LOKALITI	BIL KES	TEMPOH WABAK (HARI)
23	SELANGOR	Petaling	E1. Seksyen 16 (Kuarters SUK)	36	52
24	SELANGOR	Hulu Langat	Pangsapuri Taman Ampang Mewah	15	52
25	WPKL&P	W/P Putrajaya	Presint 15 - Parcel 15-12B (C1, C2, C3, B2)	18	51
26	SELANGOR	Klang	Seksyen 16 (Pangsapuri Rimba Jaya)	7	51
27	SELANGOR	Petaling	E13. SS 19/6	14	51
28	WPKL&P	Lembah Pantai	Ppr Raya Permai	9	49
29	SELANGOR	Hulu Langat	Jalan 3/38-3/56 Seksyen 3 Bandar Baru Bangi	16	49
30	SELANGOR	Petaling	E13. USJ 3/1	14	49
31	SELANGOR	Klang	Taman Bukit Jati 01	8	45
32	SELANGOR	Kuala Langat	Taman Rambai Indah	13	45
33	WPKL&P	W/P Putrajaya	Presint 8 - Tamara Residence @ Ayer 8	15	44
34	SELANGOR	Hulu Langat	Pangsapuri Mewah Taman Cheras Utama	12	44
35	WPKL&P	Kepong	Rivercity Condominium	8	41
36	SELANGOR	Petaling	E6. BL PJU 9 SD 13 Foresta Kondo	14	41
37	SELANGOR	Petaling	E12. Tm PJS 2C Flat Desa Mentari (Blok 9, 10)	5	41
38	SELANGOR	Hulu Langat	Appt Seri Cempaka Seksyen 16 Bandar Baru Bangi	11	41
39	SELANGOR	Petaling	E5. Seksyen U5 (Pangsapuri Jasmin: Blok 1 - 6)	17	41
40	SELANGOR	Petaling	E1. Seksyen 7 (Flat A: Blok 1 - 12, Blok 38 - 43)	6	40
41	SELANGOR	Klang	Pangsapuri Sri Proton	11	40
42	SELANGOR	Hulu Selangor	Apt Teratai TBR BB	12	40
43	SELANGOR	Petaling	E11. Sri PJU 1A Pprt Lembah Subang 2 (Blok A-E)	15	39
44	SELANGOR	Petaling	E12. Tm PJS 2D Flat Desa Mentari (Blok 11)	17	39
45	SELANGOR	Petaling	E11. Sri PJS 8 Mentari Court	12	39
46	SELANGOR	Hulu Langat	Goodview Heights Kajang	4	38

NO	NEGERI	DAERAH	LOKALITI	BIL KES	TEMPOH WABAK (HARI)
47	SELANGOR	Hulu Langat	Jalan BM 11-27 Taman Bukit Mewah	10	38
48	SELANGOR	Klang	Taman Perindustrian Jalan Haji Abdul Manan 1	9	37
49	SABAH	Tawau	JK62 Tmn. Semarak PH. 2C	17	37
50	SELANGOR	Petaling	E2. Seksyen 24 (Teres D: Jln 24/18 - 24/26)	6	35
51	SELANGOR	Petaling	E7. KD PJU 5 Sek 8 Apt Latan Biru	13	35
52	SELANGOR	Petaling	E6. BL PJU 9 SD 13 Apt Sd 2	4	35
53	SELANGOR	Hulu Langat	Flat Taman Dagang	5	35
54	SELANGOR	Klang	Pangsapuri Perdana Villa	23	35
55	SELANGOR	Klang	Seksyen 25 (Teres D: Jln 25/28 - 25/35)	10	35
56	SELANGOR	Hulu Langat	Pangsapuri Damai Residensi Seksyen 3 Bandar Baru Bangi	4	34
57	SELANGOR	Hulu Langat	Appt Seksyen 1 Bandar Teknologi	7	34
58	SELANGOR	Hulu Langat	Town House Jalan Aman Taman Kajang Utama	5	33
59	SELANGOR	Hulu Langat	Taman Asa Jaya	7	33
60	SELANGOR	Petaling	E12. Tm PJS 2C Tmn Medan (Teres 2) [Jln PJS 2C/12, 14, 16, 16A-C, 18, 19, 20, 21, 22]	6	33
61	SELANGOR	Petaling	E13. USJ 6 (Qts Guru)	12	33
62	SELANGOR	Petaling	E13. Usj 3/2	8	33
63	SELANGOR	Petaling	E1. Seksyen 2	9	33
64	WPKL&P	Titiwangsa	Desa Tunku Mariam	24	32
65	SELANGOR	Petaling	E16. Tmn Lestari Perdana (Pangsapuri Sri Indah) Blok 1 Hingga 35	12	32
66	SELANGOR	Hulu Langat	Jalan Melor 1-6 Kampung Melayu Ampang	5	31
67	SELANGOR	Petaling	E10. BG Sek 14 (Teres 1) [Jln 1-28]	5	31
68	SELANGOR	Hulu Langat	Kampung Bukit Sungai Puteh	6	31
69	SELANGOR	Hulu Langat	Jalan Puncak Saujana 5/2 Taman Puncak Saujana	5	31
70	SELANGOR	Petaling	E12. Tm PJS 2C Tmn Medan (Teres 1) [Jln PJS 2C/2, 2C/7, 2C/7A, 2C/7B, 2C/9, 2C/12, 14]	4	31

<b>NO</b>	<b>NEGERI</b>	<b>DAERAH</b>	<b>LOKALITI</b>	<b>BIL KES</b>	<b>TEMPOH WABAK (HARI)</b>
71	SELANGOR	Petaling	E1. Seksyen 9 (Teres D: Jln 9/7- 9/13A)	4	31
72	SELANGOR	Klang	Taman Sentosa 12	6	31

**KES MINGGUAN CHIKUNGUNYA DI MALAYSIA MINGGU 30/2022  
(DARI 24 JULAI HINGGA 30 JULAI 2022)**

<b>Bil.</b>	<b>Negeri</b>	<b>Jumlah Kes Chikungunya ME 30/2022</b>	<b>Jumlah Kes Chikungunya ME 30/2021</b>	<b>Kumulatif Kes Chikungunya Tahun 2022 Sehingga ME 30/2022</b>	<b>Kumulatif Kes Chikungunya Tahun 2021 Sehingga ME 30/2021</b>	<b>Kumulatif Kes Chikungunya Bagi Tahun 2021</b>
1	Perlis	0	0	0	1	3
2	Kedah	0	0	13	122	140
3	P. Pinang	0	2	9	45	77
4	Perak	0	0	10	176	180
5	Selangor	4	3	167	127	339
6	WP KL & Putrajaya	1	8	236	257	490
7	N. Sembilan	0	0	73	4	22
8	Melaka	0	0	6	25	29
9	Johor	0	13	4	90	97
10	Pahang	0	0	2	0	0
11	Terengganu	0	0	0	0	0
12	Kelantan	0	0	27	20	55
13	Sarawak	0	0	1	0	0
14	Sabah	0	0	0	0	0
15	WP Labuan	0	0	0	0	0
	<b>MALAYSIA</b>	<b>5</b>	<b>26</b>	<b>548</b>	<b>867</b>	<b>1,432</b>